



# magazine<sup>®</sup> DENTAL

REVISTA DE ODONTOLOGÍA Y PRÓTESIS DENTAL

MAGAZINE DENTAL: AV. CORRIENTES 4774 PISO 1° DTO. 24 (1414) CIUDAD AUTÓNOMA DE BUENOS AIRES ARGENTINA

AÑO 18 # 60 1ER TRIMESTRE MARZO-ABRIL-MAYO 2022 C.A.B.A. REPÚBLICA ARGENTINA EJEMPLAR LEY 11.723 ISSN 1850-9940



- **NOVEDADES AMANN GIRRBACH:**  
UN HITO EN LA DIGITALIZACIÓN DE LA ODONTOLOGÍA PROTÉSICA: CERAMILL MOTION 3.
- **NOVEDADES DE ORTHODENT:**  
NUEVO KIT RESOLUT DE FOTODENTAL
- **MATERIALES DENTALES:** CAMINO HACIA EL ÉXITO CON EL ÓXIDO DE CIRCONIO ZOLID.
- **GESTIÓN ODONTOLÓGICA:**
  - LA IMPORTANCIA DEL MARKETING PERSONAL
  - GESTIÓN DE COSTOS EN ODONTOLOGÍA
- **LA ODONTOLOGÍA O LA MÚSICA:** WE ARE THE DENTIST

- **IMPLANTES CERÁMICOS:** RENDIMIENTO CLÍNICO DE LOS IMPLANTES DE ZIRCONIA MONOBLOQUE FABRICADOS POR MOLDEO POR INYECCIÓN DE CERÁMICA (CIM): ANÁLISIS RETROSPECTIVO MULTICÉNTRICO CON SEGUIMIENTO DE 1 AÑO
- **IMPLANTES CERÁMICOS:** RELATO DE UN CASO CLÍNICO
- **ORTOPEDIA MAXILAR:** ¿INCIDEN LOS PROBLEMAS EMOCIONALES EN EL ÉXITO DEL TRATAMIENTO?
- **CÁMARAS OCULTAS EN CANADÁ:** LOS PELIGROS DE USAR ALINEADORES DENTALES QUE SE VENDEN EN INTERNET
- **LA ODONTOLOGÍA Y EL LENGUAJE:** ¿HACEME UNA PETEQUIA O HACETE UNA PETEQUIA?



Por  
**ARACELI NOEMÍ  
FORMENTO DE SIVAK**  
Odontóloga  
Argentina

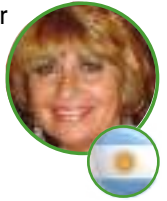

ORTOPEDIA FUNCIONAL DE LOS MAXILARES.

¿INCIDEN LOS PROBLEMAS EMOCIONALES EN EL ÉXITO DEL TRATAMIENTO?

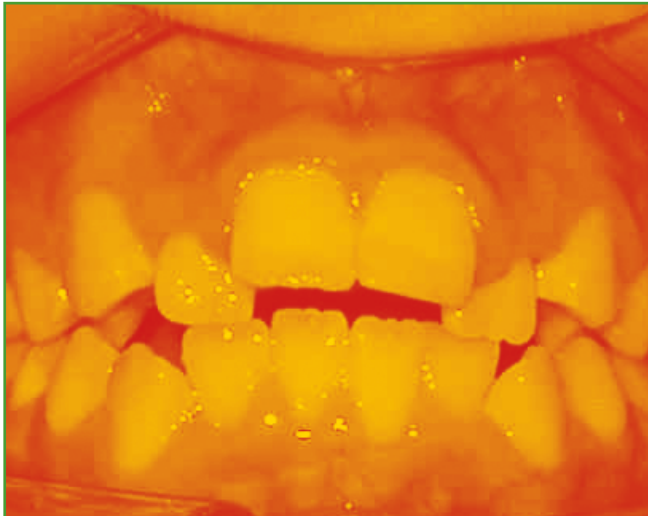

**RESUMEN:** LA RESPIRACIÓN TIENE ÍNTIMA VINCULACIÓN TANTO CON LA NEUROPSIQUIATRÍA COMO CON LA ODONTOLOGÍA. EN LA ORTOPEDIA MAXILAR, PUNTUALMENTE, LAS DISFUNCIONES RELACIONADAS CON LA RESPIRACIÓN SON HABITUALES RESPONSABLES DE DIVERSAS PATOLOGÍAS DENTARIAS, ACENTUADAS EN ESTE CASO POR TRAUMAS EMOCIONALES QUE GENERARON OTRAS PATOLOGÍAS.

**PALABRAS CLAVE:** ORTOPEDIA FUNCIONAL DE LOS MAXILARES. TÉCNICA DE REHABILITACIÓN DINÁMICA DE LOS MAXILARES (VAZ DE LIMA). ORTODONCIA FIJA.

**E**l paciente ingresó a la consulta con 12 años de edad, en el 2002. Según los indicios clínicos, la evaluación de los modelos y de las radiologías se determinó su diagnóstico.

**PRONÓSTICO:**

Favorable para el tratamiento con la técnica de VAZ DE LIMA.

**TRATAMIENTO INICIAL:**

Distalización de los cuatro sectores.

**DIAGNÓSTICO:**

MESIOGRESIÓN de los cuatro sectores y compresión de maxilar superior e inferior, múltiples distopías dentales. Disfunciones tales como: DEGLUCIÓN ATÍPICA, RESPIRACIÓN BUCAL, TENSIONES MUSCULARES e INCOMPETENCIA LABIAL con el consecuente LABIO INFERIOR EVERTIDO por cerrar a expensas del músculo borla de la barba

**NOTA:**

Todos los tratamientos se realizan con fonoaudiología y si es necesario con osteopatía y homeopatía.



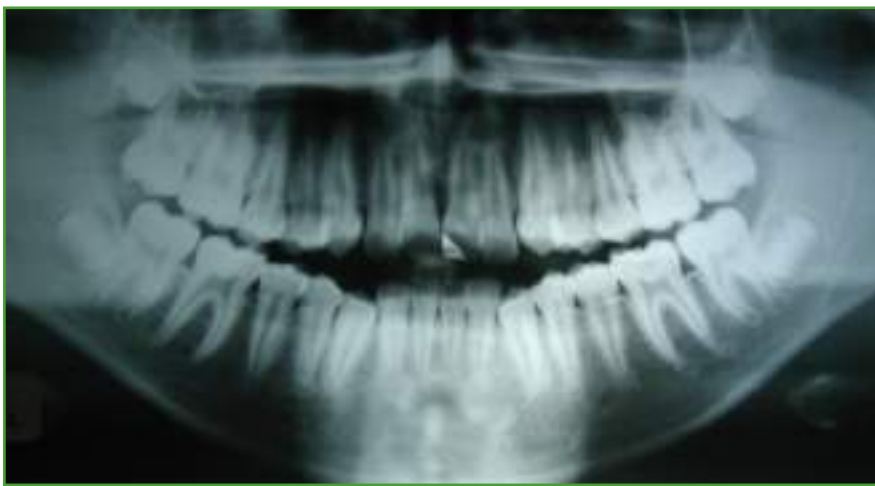



**MEDIOS TERAPÉUTICOS:**

En el MAXILAR SUPERIOR se utilizó un distalizador de VAZ DE LIMA para

modificar el sector III, mientras que en el MAXILAR INFERIOR se utilizó para modificar el sector IV. Ambos medios terapéuticos se colocaron recién después

de la restauración de los ángulos de 1.1 y 2.1



**CONTROL 03/2004:**

Tras realizar el examen se cambió el medio terapéutico en el MAXILAR SU-

PERIOR por un EXPANSOR DE VAZ DE LIMA A LAZO POSTERIOR CON ARCO DE HAWLEY y apoyo palatino de acrílico en 1.2 y 2.2 para vestibularlos.

Mientras que en el MAXILAR INFERIOR continuamos con DISTALIZADOR para sector III como lo indican las fotos.





**NOTA:**

El paciente sufre un considerable problema emocional: el fallecimiento de su Mamá, razón por la cual discontinúa el tratamiento.

En estos casos el éxito dependerá de la persona a cargo (su Nana) y, por supuesto, de su profesional.

Ante este panorama, se lo estimuló cambiando los MEDIOS TERAPÉUTICOS y se recurrió a la paciencia y fundamentalmente al afecto que son primordiales para el éxito de todo tratamiento.



**PRONÓSTICO 11/2004:**

En esta etapa el tratamiento comienza a ser desfavorable por su situación emocional.

El paciente se encuentra siempre de mal humor y soportando mucha presión, se encuentra siempre desgastado y triste.





**MEDIOS TERAPÉUTICOS:**

En MAXILAR SUPERIOR se utilizó un EXPANSOR de VAZ DE LIMA A LAZO POSTERIOR SIN HAWLEY.

En cambio, el MAXILAR INFERIOR se aplica un aparato de VAZ DE LIMA para vestibular 4.2/4.1 – 3.1/3.2, y ejercer contenciones en 4.3 y 3.3.



**CAMBIO DE MEDIOS TERAPÉUTICOS:**

En el MAXILAR SUPERIOR un aparato de VAZ DE LIMA CON LAZO POSTERIOR, sumando un TORNILLO POGGIO para 1.2 y 2.2 y ARCO N.S. En el MAXILAR INFERIOR continuamos con distalizador de VAZ DE LIMA, para tratar el sector III se hizo desgaste por palatino para alinear 4.3 y 3.3

**NOTA:** La cera Utility está utilizada con fines didácticos para identificar los cortes.

**CONTROL 04/2008:**

En esta revisión se evidenció que no fueron suficientes el afecto y la paciencia, ni el cambio de medios terapéuticos con distintos colores y diseños.

Permanecía su desgano y se debía luchar hasta con su higiene bucal, visible en las imágenes.

Se decidió, entonces, acelerar el tratamiento mediante el uso continuo de ORTODONCIA FIJA. Siempre concomitantemente con FONOAUDILOGÍA.

**ALTA:**

Se decide el alta del paciente en septiembre de 2008.







**CONTROL A DISTANCIA 03/2014:**

Se realizó un control a distancia que manifiesta un estado funcional óptimo y el equilibrio del órgano estomatognático y sus funciones.





FO  
LLE  
TOS

LO  
GOS

FOR  
MU  
LA  
RIOS

LI  
BROS

RE  
VIS  
TAS

AVI  
SOS

CA  
TA  
LO  
GOS

VO  
LAN  
TES

FLY  
ERS

DIS  
COS

PAG  
INAS  
WEB

AFI  
CHÉS

TAR  
JE  
TAS

BOL  
SAS

EN  
VA  
SÉS

PA  
PE  
LE  
RIA



DISEÑO  
GRAFICO &  
EDITORIAL

15-3918-2241

ses.editorial@gmail.com

ADRIAN  
EMILIO  
SIGMORELLI



### ACTUALIDAD:

Al día de hoy MARCELO es mi ayudante de computación.

Persiste su óptimo estado funcional, evidencia un total éxito del tratamiento y continúa el cariño recíproco. ■■■■

### ACERCA DE LA AUTORA

**A**RACELI NOEMÍ FORMENTO DE SIVAK es Odontóloga egresada de la FOUBA (1974) y Especialista en Ortopedia FUNCIONAL DE LOS MAXILARES de la AAOFM, donde ejerció la docencia hasta 2004.

Incurrió en la ortodoncia convencional. Obtuvo los títulos Excelencia en la Técnica (2001) y Excelencia Científica (2005), ambos en Brasil, en la especialidad REHABILITACIÓN DINÁMICA FUNCIONAL DE LOS MAXILARES (RDFM) o Técnica de Vaz de Lima.

Es miembro activo del Grupo de estudios Mauricio (GEM Brasil) y fundadora, representante y directora del GEM ARGENTINA. Creadora del ARCO NS.

Autora del libro *ORTOPEDIA Y ORTODONCIA (LA OTRA PERSPECTIVA...)*.



Colaboradora en la parte funcional en la firma *ALL RIGHT*.

Dictante de conferencias en su país y en el extranjero.

### CONTACTO

(+54 -911) 4971-7795

[noemiformento@hotmail.com](mailto:noemiformento@hotmail.com)